



Auf den Spuren der Priesterastronomen der Bronzezeit

**Exkursion zum Fundort der
Himmelscheibe von Nebra**



Unterkunft und Restaurant

Schlosshotel Nebra, Schlosshof 4, 06642 Nebra, Tel. 03461/2628-0
www.schlosshotel-nebra.de, schlosshotel-nebra@t-online.de (EZ ca. 65 Euro)
oder Landhotel Zum Schweizerhaus, Am Weinberg 4, 06268 Vitzenburg,
Tel. 034461/ 22562 oder 23877 (EZ ca. 35 Euro, DZ 55 Euro, 9 Zimmer)
oder Restaurant und Pension „Zum Storchennest“, Am Plan 10, 06642 Memleben,
034672/65524

Karten

TK 25 - 4735 Nebra (1 : 25000) oder TK 50 - L4734 Querfurt (1 : 50000)
zu beziehen über das Landesamt für Vermessung und Datenverarbeitung Sachsen-Anhalt,
Barbarastr. 2, 06110 Halle, Tel. 0345/1304-555 (Kartenvertrieb)

Exkursionsablauf

1. Tag, Anfahrt

Mittags Ankunft im Schlosshotel Nebra oder im Landhotel Vitzenburg
Nachmittags kurze Fahrt nach Wangen, von dort Beginn der Wanderung zum Mittelberg,
Besichtigung des Fundortes der Himmelscheibe und der archäologischen
Aktivitäten (soweit möglich; u.U. ist das Fundgelände gesperrt)

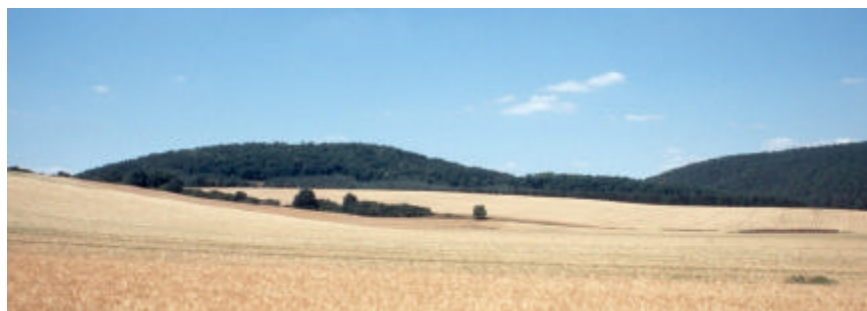

Blick von Wangen auf den Mittelberg

danach Kleine Besichtigung Wangen und Nebra
abends Fahrt auf den Gipfel des Orlas, von wo der Rundblick möglich ist,
dort Picknick und Beobachtung des Sonnenuntergangs (Anfang Juli gegen
21.30 Uhr MESZ, Anfang September gegen 20.00 Uhr MESZ, mit Blick auf
den Kyffhäuser und bei gutem Wetter Fernsicht bis zum Brocken im Harz)



Sonnenuntergang am 15. Juli 2003.
Blick vom Orlas zum Kyffhäuser mit dem Barbarossa-Denkmal.

2. Tag

9.00 Uhr Fahrt nach Wangen und Wanderung durch den Hohlweg zur Altenburg (südlich der Unstrut). Besichtigung der mysteriösen Erdbauwerke dort. Weiter Richtung Memleben über den alten Fernhandelsweg mit Suche der geplünderten Hügelgräber im Wald. Gegen Mittag Ankunft an der Klosterruine Memleben. Besichtigung der interessanten Ausstellung dort. (Zwei Ottonenkönige starben im Kloster Memleben!) Einkehr in Memleben, oder Picknick dort, danach Rückwanderung oder Rückfahrt nach Wangen.

Nachmittags: Freizeit oder Fahrt nach Halle oder Wanderung im Ziegelrodaer Forst oder Fahrt zur „Trojaburg“ in Steigra mit Abwandern des mythischen Weges bis zur Selbstfindung.

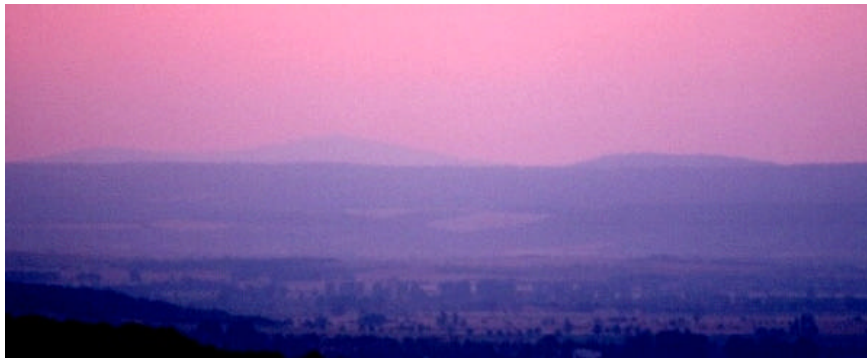

Fernsicht vom Orlas zum Brocken

3. Tag, Rückreise mit Zwischenstation

9.00 Uhr Entweder Fahrt zum Kyffhäuser mit Aufstieg zum Barbarossa-Denkmal (Der Gipfel des Kyffhäusers ist Peilziel für die Beobachtung vom Mittelberg aus. Vermutlich wurde der Mittelberg aufgrund dieser Lagebeziehung als Ort des Sternentempels ausgewählt.); Rückfahrt am Nachmittag, oder Rückfahrt mit Station in Weimar